

**INTELARQ**



**CONSTRUCCION INTELIGENTE**

**INTELARQ, S.A. DE C.V.**

(442) 125-74 60

(442) 218-07-71

# **CURRICULUM**

[www.intelarq.com](http://www.intelarq.com)

# PRESENTACION

INTELARO *Construcción Inteligente* es el desarrollo de proyectos y construcción basado principalmente en el uso de la *tecnología, la investigación y la imaginación.*

Conscientes de que toda obra requiere de la mejor utilización de los recursos disponibles, nos hemos comprometido con la optimización del diseño como la más alta herramienta para generar el *máximo aprovechamiento* en la conclusión de cada obra.

Así es como hemos logrado posicionarnos como una empresa, no solamente *líder en cuanto a procesos de construcción*, sino además hemos logrado reconocimiento en el área de la arquitectura de vanguardia.

Brindamos una verdadera *arquitectura integral* siempre acorde con las necesidades de nuestros clientes, inyectando además una visión de futuro, flexibilidad, funcionalismo, economía y sostenibilidad.

Nuestro método de diseño incluye el uso de las herramientas mas avanzadas de *investigación, dibujo tridimensional, visualización máxima, diseño estructural, análisis de confort, asoleamientos, análisis de vientos, etc.* y nos permite ofrecer un producto altamente competitivo contra los sistemas tradicionales de construcción en precio, calidad y servicio.

En el ramo de la construcción contamos con servicio de coordinación de obra, así como ejecución llave en mano, siempre bajo un esquema de precisión y eficiencia,

Nuestro sistema de mejoramiento continuo y gestión de calidad nos permite alcanzar los objetivos en tiempo y forma, disminuyendo costos de ejecución y mermas.

- Experiencia de mas de 40 años.
- Seguridad en su inversión.
- Garantía de nuestro trabajo
- Excelente resultado.
- Confort
- Reducción de costos de operación y mantenimiento.
- Optimización de la inversión (economía)
- Calidad de vida

## INTELARQ: *Centro de Arquitectura y Construcción Inteligente*

### **¿Qué es *Construcción Inteligente*?**

Es la máxima visualización y análisis de los diversos factores que conforman una construcción para generar una inversión segura y eficiente por medio del uso de las más avanzadas tecnologías...

La diferencia radica en diseñar a partir del pensamiento y la tecnología en vez de enfocarse solamente en caprichos de estética o moda. La inspiración y el estilo surgen en el camino para completar la forma, esto es:

*Pensar en forma...*

### **¿Qué ofrecemos?**

Seguridad en la inversión por medio de un diseño arquitectónico controlado y optimizado. La ejecución de la obra con el sistema de construcción más avanzado y en un ambiente de control de calidad, eficiencia y rapidez.

### **¿Quiénes somos?**

Somos personas integrales, provenientes de diversas escuelas de Arquitectura, con diferentes especializaciones y gran experiencia en diseño y en el ramo de la construcción, que creemos en el conocimiento, la creatividad y el diálogo como la mejor forma de resolver cualquier problema

### **¿Por qué es mejor nuestra forma de trabajo?**

Nuestra política de trabajar en un ambiente controlado y planeado, conlleva a un contrato por precio fijo y tiempo determinado. Esto es un presupuesto preciso y desglosado, especificaciones de obra y la calendarización del avance de obra incluyendo la programación de pagos donde se puede verificar en todo momento el progreso de la obra.

## I.- DATOS GENERALES

### **INTELARQ, S. A. DE C. V**

*CONSTRUCCION INTELIGENTE*

**MISIÓN:** Ayudar a nuestros clientes a invertir inteligentemente en planear, diseñar y ejecutar construcciones que optimizen sus recursos

**GIRO:** **DISEÑO, PROYECTO EJECUTIVO  
CONSTRUCCIÓN Y COORDINACIÓN DE OBRA**

- EDIFICIOS METALICOS  
(INDUSTRIA, COMERCIAL, OFICINAS)
- NAVES Y EDIFICIOS INDUSTRIALES
- RESIDENCIAL, DESARROLLOS HABITACIONALES
- EDIFICACIONES PRE-DISEÑADAS  
(CASAS, LOCALES, NAVES, HOTELES, ESCUELAS)
- ESTRUCTURA METALICA
- ENTREPISOS PREFABRICADOS
- HOTELERIA, AUDITORIOS, RESTAURANTES

**REPRESENTANTE:** ARQ. HUGO WALTER BOTTLE HERNANDEZ

**DOMICILIO:** AVENIDA DE LA LUZ #115-3  
SATELITE, C. P. 76000  
QUERETARO, QRO., MX

**TELEFONOS:** (442) 2-18-07-71  
(442) 125-74-60  
125-74-59  
125-74-57

**FAX:** (442) 2-18-07-71

**R. F. C.** INT-020122-B67

**EMAIL**  
[intelarq@aol.com](mailto:intelarq@aol.com)  
[ventas@intelarq.com.mx](mailto:ventas@intelarq.com.mx)

**SITIO WEB** [www.intelarq.com](http://www.intelarq.com)

## II.- ORGANIGRAMA

INTELARQ, es una empresa especializada en *DISEÑO Y EJECUCIÓN* de

### **SISTEMAS DE CONSTRUCCIÓN DE ALTA TECNOLOGÍA**

y contamos con el respaldo de subcontratistas especializados en cada área, que en conjunto hacemos un equipo sólido y con amplia experiencia en el ramo de la construcción

### **DIRECCIÓN**

Arq. Raúl Bottle Fernández  
UNAM Generación 57

Arq. Hugo Walter Bottle  
UNIVERSIDAD IBEROAMERICANA 1989-1994

Arq. Herman Bottle Hernández  
I.T.E.S.M. CEM-CO 2001

### **DIRECCIÓN Y ADMINISTRACIÓN**

#### **COMERCIALIZACIÓN Y PROYECTOS**

#### **EJECUCION Y SUPERVISIÓN**

#### **CALIDAD Y MEJORAMIENTO CONTINUO**

### III.- RECONOCIMIENTOS Y PUBLICACIONES

Como centro de diseño arquitectónico:

#### *Locales*

-HECHO EN QUERETARO, 2007,  
Gobierno del estado de Querétaro, Exposición y panfleto.

-Articulos varios 2007,2008  
PERIODICO AM, Querétaro

#### *Nacional*

-LO MEJOR DE LA ARQUITECTURA MEXICANA 2000-2004  
Recopilación de 50 despachos, Editorial Arquine + RM, 2004

-ANUARIO DE ARQUITECTURA MEXICANA,  
Colección de obras de arquitectura Mexicana 2007  
ATK Editorial

-ANUARIO DE ARQUITECTURA MEXICANA,  
Colección de obras de arquitectura Mexicana 2009  
ATK Editorial

-ESTILO Y DECORACION EDICION DE ORO 2007  
Casa robles, Anuario de casas 2007  
Revista estilo y decoración.

#### *Internacional*

-1000X ARCHITECTURE OF THE AMERICAS  
Editorial Braun, Germany 2008  
Recopilación de 1000 obras desde la Patagonia hasta Alaska.

#### *En construcción*

-LAS 100 CONSTRUCTORAS MAS IMPORTANTES DE MEXICO  
Revista OBRAS, de editorial expansión, septiembre 2008

## IV.- EXPERIENCIA PROFESIONAL

### 2009

I PLAZA UNIVERSIDAD  
CONSTRUCCION 4,000 M2  
RAFAEL URQUIZA GUZZY  
Querétaro, QRO.

I ASOCIACION DE COLONOS DE JURICA  
REMODELACION  
Querétaro, QRO.

I LOFTS CONDESA, SAN PABLO  
CONSTRUCCION 4,000 M2  
INMOBILIARIA RYM SA CV  
Querétaro, QRO.



# 2008

I PLAZA ASUÁN  
CONSTRUCCION 2,700 M2  
RAFAEL URQUIZA GUZZY  
Querétaro, QRO.

I PROYECTOS PARA JURICA  
PLAZA ARBORETUM 8,000m2  
VIALIDAD ACCESO  
PARABUSES  
CASETA ACCESO  
Querétaro, QRO

I NAVE DE PRODUCTO TERMINADO 2  
CONSTRUCCION 1,400 M2  
LECHE QUERETARO  
Querétaro, QRO.

I DEPARTAMENTOS DIAZ MIRON  
PROYECTO EJECUTIVO 1,000 M2  
LIC. CARLOS J. MENA  
Del. Gustavo Madero, D.F.



I CASINO FANTASTIC  
GERENCIA DE OBRA 2,000 M2  
AFAROQUI SA DE CV  
Corregidora, QRO.



2007

I HOTEL VILLA MERCEDES SAN CRISTOBAL  
CONSTRUCCION 5,000 M2  
MAYA INMUEBLES Y TURISMO SA CV  
San Cristóbal de las Casas, Chiapas



I CONDOMINIO CONDESA SAN PABLO  
PROYECTO EJECUTIVO 4,000 M2  
INMOBILIARIA RYM SA CV  
Querétaro, QRO.



I PLAZA COMERCIAL TECNOLOGICO  
Proyecto ejecutivo 2,000 M2  
DOLORES CORONA FIGUEROA  
Av. Tecnologico,  
Querétaro, Qro

I CASA HABITACIÓN CORONA  
ING. CARLOS CORONA NOTARIO  
Proyecto 330M<sup>2</sup>  
Club Campestre, Querétaro

I CASA METALICA PREFABRICADA  
**SRA. MERCEDES CASTRO WESTENDARP**  
Proyecto y construcción 120M<sup>2</sup>  
Jurica, Querétaro



Publicada en el Anuario ATK de arquitectura 2007  
Publicado en el libro "1,000 American Architects"

# 2006

I CENTRO COMERCIAL SAN MIGUEL

Proyecto ejecutivo 9,000 M2

CIRO SCHIAVON M.

Exhacienda San Miguel

Cuautitlan Izcalli, Edo. Mex.

I HOTEL VILLA MERCEDES SAN CRISTOBAL

Proyecto ejecutivo y construcción 5,000 M2

MAYA INMUEBLES Y TURISMO SA CV

San Cristóbal de las Casas, Chiapas

I HOTEL CASA DE PIEDRA

Proyecto ejecutivo 4,100 M2

INMOBILIARIA AVENTURA MAYA SA CV

Mérida, Yucatán

I MERCADO DE ARTESANIAS

Construcción 1ª etapa 2,000 M2

MUNICIPIO EZEQUIEL MONTES, QRO.

Proyecto Arq. Arturo Rios S.

BERNAL, EZEQUIEL MONTES, QRO.



2005

I AUDITORIO USOS MULTIPLES UAQ

GOBIERNO DEL ESTADO-AURIO DISEÑO

Proyecto ejecutivo 2300M2

UNIVERSIDAD AUTONOMA DE QUERETARO,  
Querétaro, QRO.

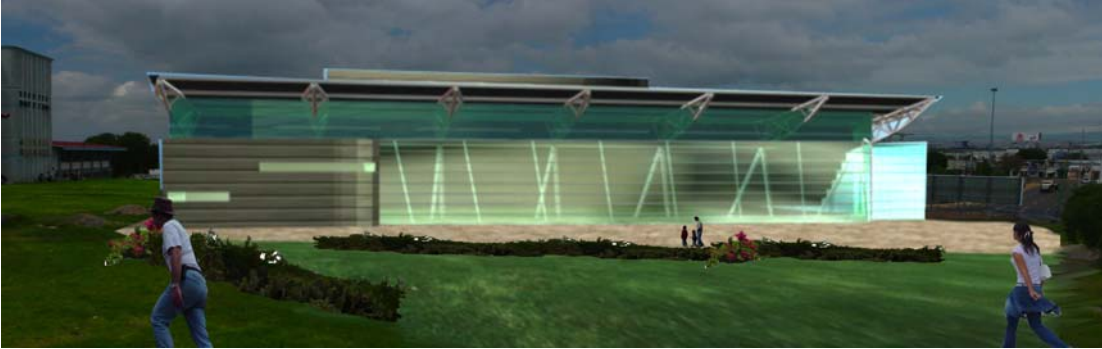

Publicado en el Anuario ATK de arquitectura 2007



I MERCADO DE ARTESANÍAS  
GOBIERNO DEL ESTADO  
Proyecto Ejecutivo 5,000M2  
con Arq. Laura Juárez Meade  
Tequisquiapan, Querétaro



I LOCALES COMERCIALES

**LUISA FERNANDA GOMEZ BRAVO**

Proyecto y construcción 74M2

Camino Real, Corregidora

I EDIFICIO CORPORATIVO

**WALDO CONTROL SA DE CV**

Proyecto y construcción 600M2

Satélite, Querétaro



I LOCALES COMERCIALES

Sr. Angel Delgado P.

Proyecto y Construcción 340M2

Camino Real, Corregidora

I REGENCY TOWERS

**HERCON CONSTRUCTORA SA DE CV**

Anteproyecto 9,000M2

Jurica, Querétaro



I EDIFICIO DE OFICINAS  
Sr. Carlos Corona  
**Proyecto 1250m<sup>2</sup>**  
**Av. Tecnológico, Querétaro**

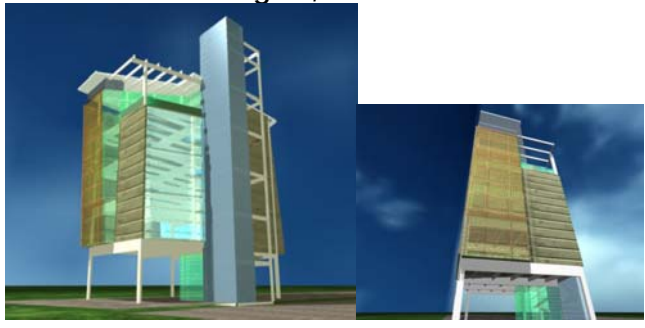

2004

I AMPLIACIÓN EDIFICIO CORPORATIVO

PHILIPS-CONSTRULITA

Proyecto 1200m<sup>2</sup>

Parque Ind. Benito Juárez, Querétaro



Publicado en el Anuario ATK de arquitectura 2007  
Publicado en el libro "1,000 American Architects"

I BODEGAS SAN PABLO  
Proyecto y Construcción 4600m<sup>2</sup>  
San Pablo, Querétaro



I CONJUNTO HABITACIONAL  
Rancho El Arcoiris  
Construcción 1ª casa 250m<sup>2</sup>  
Tejocote, Tequisquiapan



I ESCUELA 1ª ETAPA  
Mtra. Ma. Del Rosario Banda  
Construcción 150m<sup>2</sup>  
Av Patria, Querétaro

I CASA MODULAR PREFABRICADA  
Sra. Adriana Cervantes Fonseca  
Proyecto y Construcción 138m<sup>2</sup>  
Juriquilla, Querétaro



I REMODELACIÓN OFICINAS  
**FULANITOS S.A. DE C.V.**  
Proyecto y Construcción 350m<sup>2</sup>  
Callejón de los Mendoza, Corregidora



I FARMACIA Y ALMACEN IMSS  
**FARMACIA DE ESPECIALIDADES**  
Construcción 1,000m<sup>2</sup>  
Av Zaragoza, Querétaro



# 2003

I GUARDERÍA IMSS  
**GUARDERÍA Y PREESCOLAR S.C.**  
Proyecto y construcción 1200m<sup>2</sup>  
Avenida El Sol, Querétaro



I EDIFICIO DE MAESTRIA  
**GRUPO MARTINEZ BARRON**  
Proyecto 680m<sup>2</sup>  
Av. Universidad, Querétaro

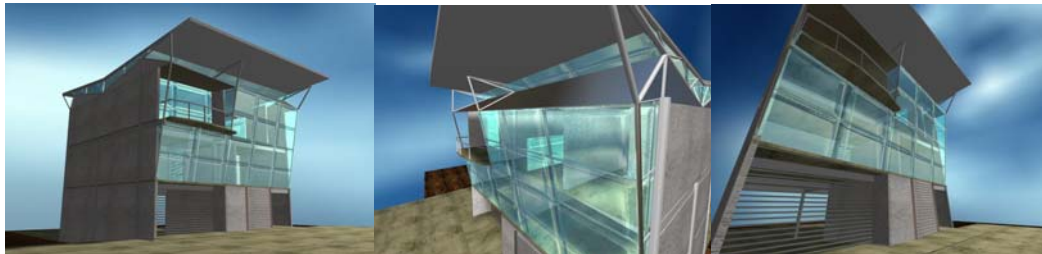

I ALMACEN DE MUEBLES  
**SISAL**  
Construcción 350m<sup>2</sup>  
Blvd. Bdo. Quintana, Querétaro

I TAPANCO INDUSTRIAL  
**AGCO-MATTEY-FERGUSON**  
Construcción 400m<sup>2</sup>  
P. Ind. Jurica, Querétaro

I CASA MODULAR PREFABRICADA  
Sr. Luis Ortiz Beltrán  
Proyecto y Construcción 138m<sup>2</sup>  
Juriquilla, Querétaro



I CASA TOVAR2

Sra. Teresa Garcia de Tovar

**Proyecto y construcción 250m<sup>2</sup>**

**Colinas del Cimatario, Querétaro**

I CONCURSO EDIFICIO CORPORATIVO

**CONDUMEX**

Proyecto 4,000m<sup>2</sup>

**Bldv. Bdo. Quintana, Querétaro**



I EL JARDÍN AZUL (SALON DE EVENTOS)

Sra. Gloria Cano de León

**Proyecto y construcción 272m<sup>2</sup>**

**Jurica., Querétaro**



I PLAZA COMERCIAL BOSQUES 2ª ETAPA

Dr. Armando Regil

Proyecto 1000m<sup>2</sup>

**Col. Alamos, Querétaro**

I CASA PARA VENTA

Sr. Adrián Bejar Cano

Proyecto y Construcción 250m<sup>2</sup>

**Juriquilla, Querétaro.**

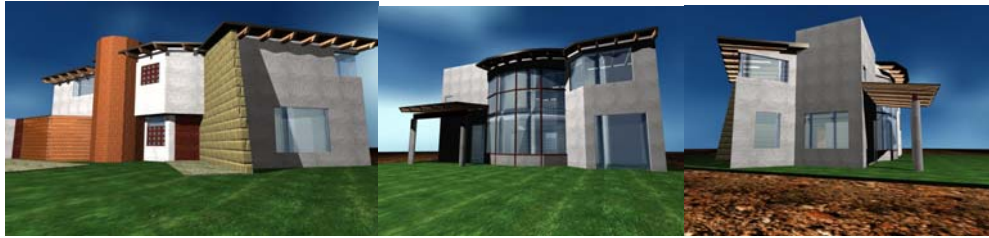

I RESIDENCIA MODULAR PREFABICADA  
Sra. María Alejandra Gutierrez Yamil  
**Proyecto y construcción 360m<sup>2</sup>**  
Jurica., Querétaro



I PLAZA COMERCIAL BOSQUES 2ª ETAPA  
Dr. Armando Regil  
Proyecto 1000m<sup>2</sup>  
**Col. Alamos, Querétaro**

I RESIDENCIA TOVAR  
Sr. Alejandro Tovar  
**Proyecto 450m<sup>2</sup>**  
El Campanario, Querétaro



I CASA FLORES  
Sr. Antonio Flores Huerta  
**Proyecto y construcción 260m<sup>2</sup>**  
Jurica., Querétaro

2002

I BODEGAS INDUSTRIALES  
**GRUPO ARTHDOS S.A DE C.V.**  
Sr. Guillermo de la torre 217-07-74  
**Proyecto y construcción 5,000m<sup>2</sup>**  
Parque ind. Jurica, Querétaro



I PLAZA COMERCIAL Y DEPARTAMENTOS 1ª ETAPA  
Sr. Rafael Chávez Rodríguez  
Proyecto y construcción 1,200m<sup>2</sup>  
Juriquilla, Querétaro



Publicado en el Anuario ATK de arquitectura 2007

I NAVE COMERCIAL  
**PICCOLO MONDO**  
Arq. Antonio Orozco M.  
Estructura Metálica 1 y dirección 1,000m<sup>2</sup>  
Col. Alamos, Querétaro

I OFICINA DE VENTAS DESMONTABLE  
**CENTURY 21 TAMAYO Y ASOCIADOS**  
DRT  
Proyecto y construcción 150m<sup>2</sup>  
Desarrollo El Salitre , Querétaro



PUBLICADA POR EDITORIAL ARQUINE ANUARIO 2001-2004 "LO MEJOR DEL SIGLO XXI"

I RESIDENCIA MODULAR PREFABICADA  
Sra. Blanca Caro de Corral  
**Proyecto y construcción 360m<sup>2</sup>**  
Jurica., Querétaro



I RESIDENCIA METÁLICA PREFABICADA  
Sr. José de J. Segura R.  
**Proyecto y construcción 320m<sup>2</sup>**  
Juriquilla, Querétaro



I CASA METÁLICA PREFABICADA  
Sr. Rodolfo Lira  
**Proyecto y construcción 200m<sup>2</sup>**  
Juriquilla, Querétaro

I CASA METÁLICA PREFABICADA  
Sr. José Luis Martínez Viramóntes  
**Proyecto y construcción 260m<sup>2</sup>**  
Jurica, Querétaro

I CASA METÁLICA PREFABICADA  
Sr. Adolfo Riego G.  
**Proyecto y construcción 120m<sup>2</sup>**  
Lomas del Marqués, Querétaro

I CASA METÁLICA PREFABICADA  
Sr. Ignacio Argüelles Fdz.  
**Proyecto y construcción 130m<sup>2</sup>**  
Tejeda, Querétaro

2001

I REMODELACIÓN NAVE INDUSTRIAL  
*HERRAMENTAL MONTERREY S.A DE C.V.*  
Sr. Emilio Lozano, Eliud Zamarrón  
**Proyecto y construcción 1000m<sup>2</sup>**

**Parque ind. Jurica, Querétaro**

**I CASA METÁLICA PREFABICADA**  
Sr. Gerardo Sanchez  
**Proyecto y construcción 240m<sup>2</sup>**  
**Loma Dorada, Querétaro**



**I CASA METÁLICA PREFABICADA**  
Sr. Horacio Valero  
**Proyecto y construcción 200m<sup>2</sup>**  
**Jardines de la Hda, Querétaro**



**I CASA METÁLICA PREFABICADA**  
Sra. Ariadna Requejo de Garcia  
**Proyecto y construcción 240m<sup>2</sup>**  
**Tejeda, Querétaro**



**I AMPLIACIÓN METÁLICA**  
Sra. Ligia de Lastra  
**Proyecto y construcción 40 m<sup>2</sup>**  
**Jurica, Querétaro**

# 2000

I Ampliación Nave Industrial IRVING/ENSA

**IRVING/ENSA**

Ing Ignacio Argüelles / 2-14-05-86

**Laminación 5,000m<sup>2</sup>**

**Querétaro, Querétaro**



I Almacén Prefabricado y obras diversas

**TURBORREACTORES S.A DE C.V.**

**Proyecto y Construcción 150m<sup>2</sup>**

**Parque Ind. Benito Juárez, Querétaro**



*I CASA BOLEON*

Sra. Claudia León Cano

**Proyecto y Construcción 300m<sup>2</sup>**

**Jurica, Querétaro**

I Oficina de muestrarios

Lic. Jose Uribe

**Proyecto y Construcción 30m<sup>2</sup>**

**Querétaro Querétaro**

*I CASA SUAREZ PEREDO*

Sra. Adriana Elena Mtz. Diaz Mercado.

**Proyecto y Construcción 310m<sup>2</sup>**

**Jurica, Querétaro**



# 1999

I Estudio fotográfico Vanguardista Prefabricado  
Sra. Pauline Stevens. R.  
**Proyecto y Construcción 105m<sup>2</sup>**  
Querétaro, Querétaro

I Almacén Prefabricado  
**Fashion Lent's**  
**Proyecto y Construcción 600m<sup>2</sup>**  
Querétaro Querétaro

I Almacén Prefabricado Turborreactores  
**TURBORREACTORES S.A DE C.V.**  
Ing Gabriel Yubi  
**Proyecto y Construcción 80m<sup>2</sup>**  
Parque Ind. Benito Juárez, Querétaro

I Cubierta Estacionamiento Turborreactores  
**TURBORREACTORES S.A DE C.V.**  
Ing Gabriel Yubi  
**Proyecto y Construcción 1080m<sup>2</sup>**  
Parque Ind. Benito Juárez, Querétaro



I Aulas Prefabricadas Erick Erickson  
Lic Ivan Galindo  
**Proyecto y Construcción 70m<sup>2</sup>**  
Centro, Querétaro

*I CASA FOLKLORE*  
Sra. Maricarmen Villalobos Flota.  
**Proyecto y Construcción 360m<sup>2</sup>**  
Jurica, Querétaro



I RESIDENCIA DE ESTRUCTURA METALICA  
Sra Margarita Hernández Salazar.  
**Proyecto y Construcción 452m<sup>2</sup>**  
Jurica, Querétaro



**Publicado en Edición de Oro 2008, Mueble y Decoración**

**I RESIDENCIA DE ESTRUCTURA METALICA**  
Arq. Hugo Walter Bottle  
**Proyecto y Construcción 220m<sup>2</sup>**  
**Jurica, Querétaro**



**I OBRA INDUSTRIAL LIGERA**  
**TURBORREACTORES S.A DE C.V.**  
**Obras en accesos de Comedor**  
**Parque Ind. Benito Juárez, Querétaro**

**I OBRA INDUSTRIAL LIGERA**  
**REJILLAS IRVING-ENSA**  
Ing. Ignacio Argüelles  
**Obras diversas de mejoramiento interno**  
**Col. Parques Ind., Querétaro**

# 1987-1998

I AMPLIACION Y REMODELACION OFICINAS  
**DUROPLAST S.A. DE C.V.**

I Ing. Tomás Egerstro  
**Proyecto y Adecuación 10,000m<sup>2</sup>  
y remodelación 400m<sup>2</sup>  
Naucalpan, Estado de México**



# 1998

I OBRA INDUSTRIAL LIGERA

**INDUSTRIAS TORCO S.A DE C.V**

Ing. Antonio Menéndez

**Recubrimiento Epóxico en Piso 1000m<sup>2</sup>  
Fracc Ind La Cruz, El Marqués, Querétaro**



I CASA DE ESTRUCTURA METALICA

Sr. Ernesto Rosas Allencaster

**Proyecto y construcción 230m<sup>2</sup>  
Colinas del Cimatario, Querétaro**

I CASA LAGUARDIA

Sr. Rogelio De La Guardia Pérez

**Proyecto y supervisión 320m<sup>2</sup>  
Juriquilla, Querétaro**

I OBRA INDUSTRIAL LIGERA

**NEW HOLLAND.**

Ing. Abraham Jaik V.

**Comunicación Comedor-Cocina  
Parque Ind. Benito Juárez, Querétaro**

I OBRA INDUSTRIAL ( ESTRUCTURA METALICA)  
**JV Construcciones Civiles S.A de C.V.**  
Ing. Abraham Jaik V.  
**Entrepiso Prefabricado en PEPSA 100m<sup>2</sup>**  
**Parque Ind. Benito Juárez, Querétaro**



I OBRA INDUSTRIAL LIGERA (Estructura metálica)  
**INDUSTRIAS TORCO S.A DE C.V**  
Ing. Antonio Menéndez  
**Laboratorio y taller con Prefabricados 255 m<sup>2</sup>**  
**Fracc Ind La Cruz, El Marqués, Querétaro**



I CASA RIEGO  
Sr. Adolfo Riego Gaona  
**Proyecto y supervisión de obra 200m<sup>2</sup>**  
**Jurica, Querétaro**

1997

I EDIFICIO CORPORATIVO  
**Proyecto y Construcción 600 metros<sup>2</sup>**  
**Taller de diseño y taller de estructuras**



I TECHOS GARAGE (ESTRUCTURA METALICA)  
Varios Clientes  
**Desarrollo, comercialización y armado de**

garage prefabricado integrandolo al estilo arquitectónico de cada casa a bajo costo.  
(Jurica 3, Colinas de Cimatario, Loma Dorada, Arboledas, Fracc. Constituyentes) Querétaro

1995

I AMPLIACIÓN Y REMODELACIÓN

NAVE INDUSTRIAL-GRÚA VIAJERA

*DUROPLAST S.A. DE C.V.*

Ing. Tomás Egerstrom

**Proyecto y Ampliación de nave con grúa viajera y fabricación de piso industrial de 20 cm para cimentación de maquinas de inyección movibles**  
Naucapan, Estado de México



1994

I AMPLIACIÓN Y REMODELACIÓN

NAVE INDUSTRIAL 3,500m<sup>2</sup>

*INTERIORES PRINCE S-A- DE C.V.*

Cp Guillermo Magaña C.

1992

I PLANTA DE CHATARRA

NAVE INDUSTRIAL-OFICINASRA

*ING. KURT WASSERMAN*

**Proyecto y Construcción 1,500mts**  
San Juanico, Edo de México



# 1989-1997

## I CASAS DE ESTRUCTURA METALICA

Blvd. Sta Cruz # 75

Boulevares, Naucalpan, Edo. Mex

Arq. Raúl Bottle (5) 562 99 45

**Proyecto, construcción y comercialización de 30 casas prefabricadas en distintas localidades.**



## OTRAS OBRAS

Ejecutadas por el Arq. Raúl A. Bottle F.

Residente de obra dentro de la empresa WIDISA, S.A. COMPAÑÍA CONSTRUCTORA en :

- a) Agencia y Taller automotriz "Inmobiliaria Periférico", ubicada en Ave. Periférico No. 401, Col. Tacuba, de fecha 23 de febrero de 1968.
- b) Edificio de Oficinas y Laboratorio "Química Knoll de México", ubicado en Candelaria No. 186, Col. Atlántida, del 2 de febrero de 1968.
- c) Agencia y Taller Automotriz "Inmobiliaria Gloria", ubicada en Calzada de Tlalpan No. 4663, Tlalpan, de fecha 29 de octubre de 1969.
- d) Edificio de Oficinas y Laboratorio "Atlantis, S.A.", ubicado en Tiburcio Montiel No. 16, Tacubaya, D.F., de fecha 31 de marzo de 1970.

- e) Agencia automotriz "Automotriz Esa" ubicada en Pitágoras No. 1125, Col. Del Valle, de fecha 12 de agosto de 1970.
- f) Bodegas y Edificio de Oficinas "Schering Mexicana, S.A." ubicada en Calz. México Xochimilco No. 5019, Tlalpan, de fecha 16 de enero de 1971.

Planta Volkswagen de México en Puebla, Puebla, encargado de cuantificación y presupuesto general de la planta y supervisión de obras exteriores como empleado de confianza en WIDISA, S.A., CÍA. Constructora San Jerónimo 550-1er piso, teléfono 595-86-11. 1965-1969

Director de Presupuestos Costos y Compras socio de la Cia. Constructora WIDISA, S.A., ejecutando diversas obras (1970-1974), entre ellas:

- a) Construcción de Planta Industrial, Oficinas y Servicios de Telefunken Mexicana, S.A., en Vallejo, México, D.F.
- b) Construcción de Planta Industrial, Oficinas y Servicio de Elevadores Schindler, S.A., en Vallejo, México, D.F.
- c) Construcción de Planta Industrial, Oficinas y Servicios de Siemens Telecomunicaciones, S.A., en Lechería, Edo. De México.
- d) Ampliación en 40% de la Planta Industrial, Oficinas y Servicios de Volkswagen de México, S.A., en Puebla, Puebla.
- e) Oficinas Administrativas de Volkswagen de México, S.A., en México, D.F.
- f) Construcción de Planta Industrial, Oficinas y Servicios de Laboratorio Promeco de México, S.A., en Xochimilco, México, D.F.
- g) Construcción de Planta Industrial, Oficinas y Servicios de Productos Pelikan, S.A., en Naucalpan, Edo. De México.

Como Arquitecto y contratista

- a) Oficinas Generales de Exportadora de Sal., S.A., Salamanca No. 102, 3er. Piso, Decoración, Adaptación y Construcción.
- b) Oficinas Generales, Proyecto de Algodonera Comercial Mexicana, S.A. edificio de I.M.C.
- c) Oficinas Departamento de Compras de Exportadora de Sal, S.A., Salamanca No. 102, 6to. Piso. Proyecto y ejecución de obra.
- d) Oficinas Casa de Bolsa Banpaís 1200 m2. José Ma. Ibararán No. 84, 2do. Y 4to. Piso. Proyecto y ejecución de obra.
- e) Oficinas Dirección General de Banpaís, S.N.C. 1000 m2., Insurgentes sur 1443, 1er. Piso. Proyecto y ejecución de obra.
- f) Oficinas Bancarias casa matriz de Banpaís, S.N.C. 800 m2., Insurgentes sur 1443, planta baja. Proyecto y ejecución de obra.

- g) Edificio en condominio Sta. Cruz. Satélite (16 departamentos) Av. Santa Cruz del Monte No. 36, en Santa Cruz del Monte, Satélite Naucalpan. Desarrollo, proyecto, construcción y dirección.

#### PROYECTO Y DIRECCION

1.-Club deportivo Cuicacalli, Artemio del Valle Arizpe No. 10, Circuito Cronistas Cd. Satélite, Naucalpan.

a) Alberca Semi-Olimpica cubierta con baños vestidores

b) Gimnasio para basquetball y volley-ball

c) Gimnasio para damas, argollas, barras y badminton

d) Cafetería Central

2.- Proyecto. Estación de Servicio a Autobuses foraneos, Lavado y Engrasado, Oficinas, Refaccionaria, Restaurant y Taller de Mantenimiento.